Jacques Rebotier

Et $^{re}gret_{te}$

Brève n°35

alto

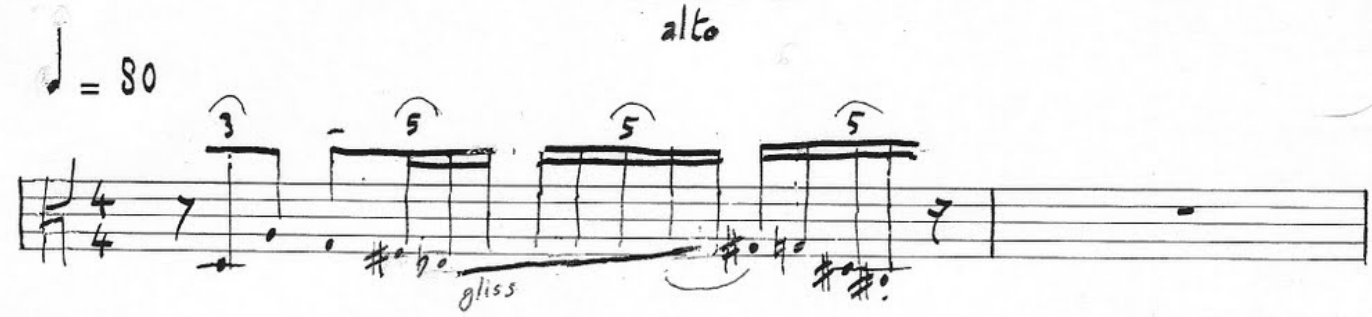

et re - gret - te de ne pouvoir faire aboutir votre ap pel.

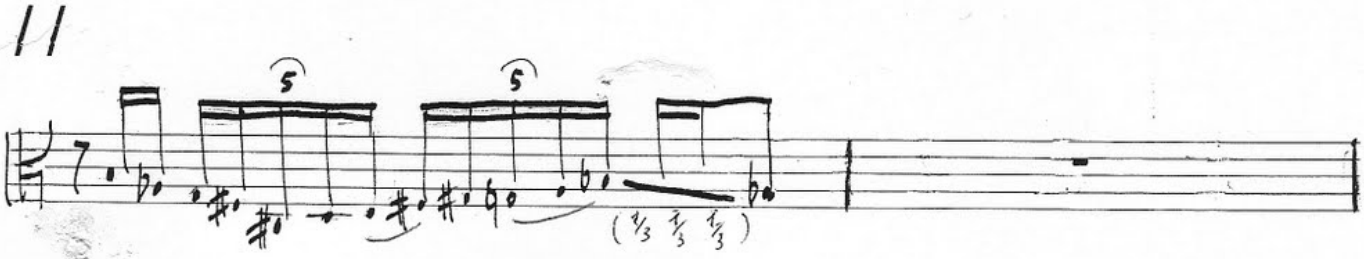

et regrette de ne pouvoir faire aboutir votre appel... *(mais en réalité, je m'en fous)*

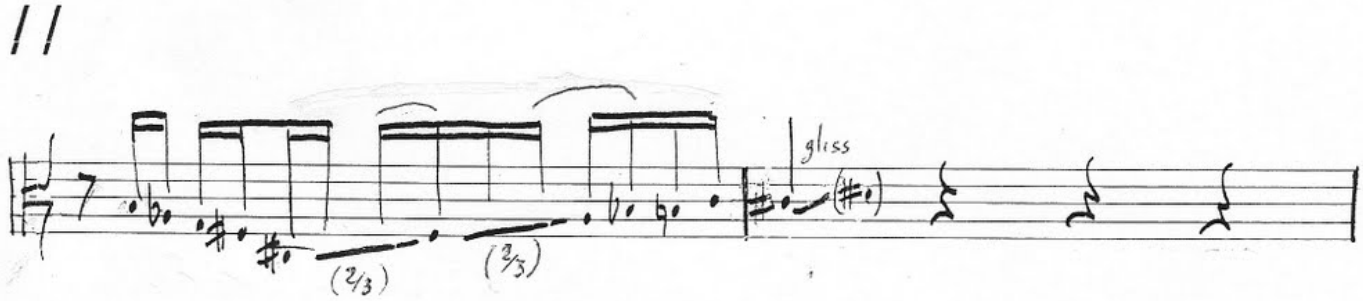

et regret - te de ne pouvoir faire aboutir votre appel... *("hôtesse de l'air")*

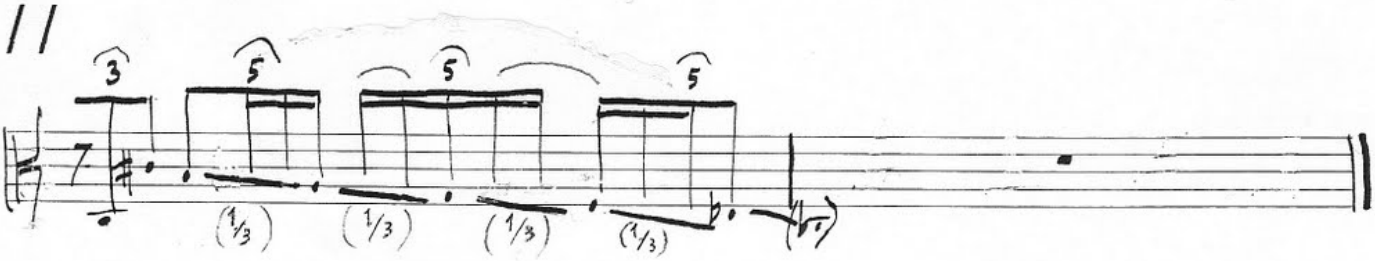

et regrette de ne pouvoir faire aboutir votre appel... *(mon petit lapin...)*

© Jacques Rebotier, *66 Brèves pour 66 instrumentistes-récitants*